

Adressenverzeichnis

Katholische Hochschulpastoral

Stand: 15.05.2017

Forum Hochschule und Kirche e.V. (Hrsg.)
Rheinweg 34, 53113 Bonn

Inhaltsverzeichnis

	Seite
Geschäftsstelle des Forum Hochschule und Kirche e.V.....	3
Abkürzungen.....	4
Bundesweite Struktur der katholischen Hochschulpastoral	5
Organigramm Forum Hochschule und Kirche e.V.	6
1. KHG/KSG in Deutschland	7
2. KHG/KSG in Italien (Südtirol)	33
3. KHG/KSG in Österreich.....	34
4. KHG/KSG in der Schweiz.....	36
5. Mitgliedsorganisationen im Forum Hochschule und Kirche e.V	39
6. Hochschulreferenten der Deutschen (Erz-) Diözesen.....	41

Geschäftsstelle des Forum Hochschule und Kirche e.V.

Geschäftsführer

Dr. Lukas Rölli
Tel. (0228) 9 23 67-31
roelli@fhok.de

Bildungsreferentin

Maria Gondolf
Tel. (0228) 9 23 67-22
gondolf@fhok.de

Bildungsreferentin

Dr. Veronika Niederhofer
Tel.: (0228) 923 67-22
niederhofer@fhok.de

Finanzverwalter

Martin Hermann
Tel. (0228) 9 23 67-20
hermann@fhok.de

Sachbearbeiterin

Ingrid Holz-Mittler
Tel. (0228) 9 23 67-21
holz-mittler@fhok.de

Sekretärin

Marlies Gollnick
Tel. (0228) 9 23 67-33
gollnick@fhok.de

Sekretärin

Elke Groß-Sander
Tel. (0228) 9 23 67-23
gross@fhok.de

Abkürzungen:

A	=	(Gemeinde) Assistent/Assistentin
DC	=	Dechant
D	=	Diakon
DHP	=	Diözesanhochschulpfarrer
DP	=	Diplompsychologe/Diplompsychologin
DSP	=	Dipl. Sozialpädagoge/Sozialpädagogin
DR	=	Diözesanreferent/Diözesanreferentin
GF	=	Geschäftsführer/Geschäftsführerin
GS	=	Generalsekretär/Generalsekretärin
GR	=	Gemeindereferent/Gemeindereferentin
HL	=	Heimleiter/Heimleiterin
HP	=	Hochschulpfarrer
HR	=	Hochschulreferent
HS	=	Hochschulseelsorger/Hochschulseelsorgerin
K	=	Kaplan
L	=	Leiter/Leiterin
M	=	Mentor/Mentorin
P	=	Pfarrer
PA	=	Pastoralassistent/Pastoralassistentin
PM	=	Pastorale(r) Mitarbeiter/Mitarbeiterin
PR	=	Pastoralreferent/Pastoralreferentin
R	=	Referent/Referentin
SP	=	Studentenpfarrer
SR	=	Sozialreferent/Sozialreferentin
SS	=	Studentenseelsorger/Studentenseelsorgerin
T	=	Tutor/Tutorin
V	=	Verwaltung

Bundesweite Struktur der katholischen Hochschulpastoral

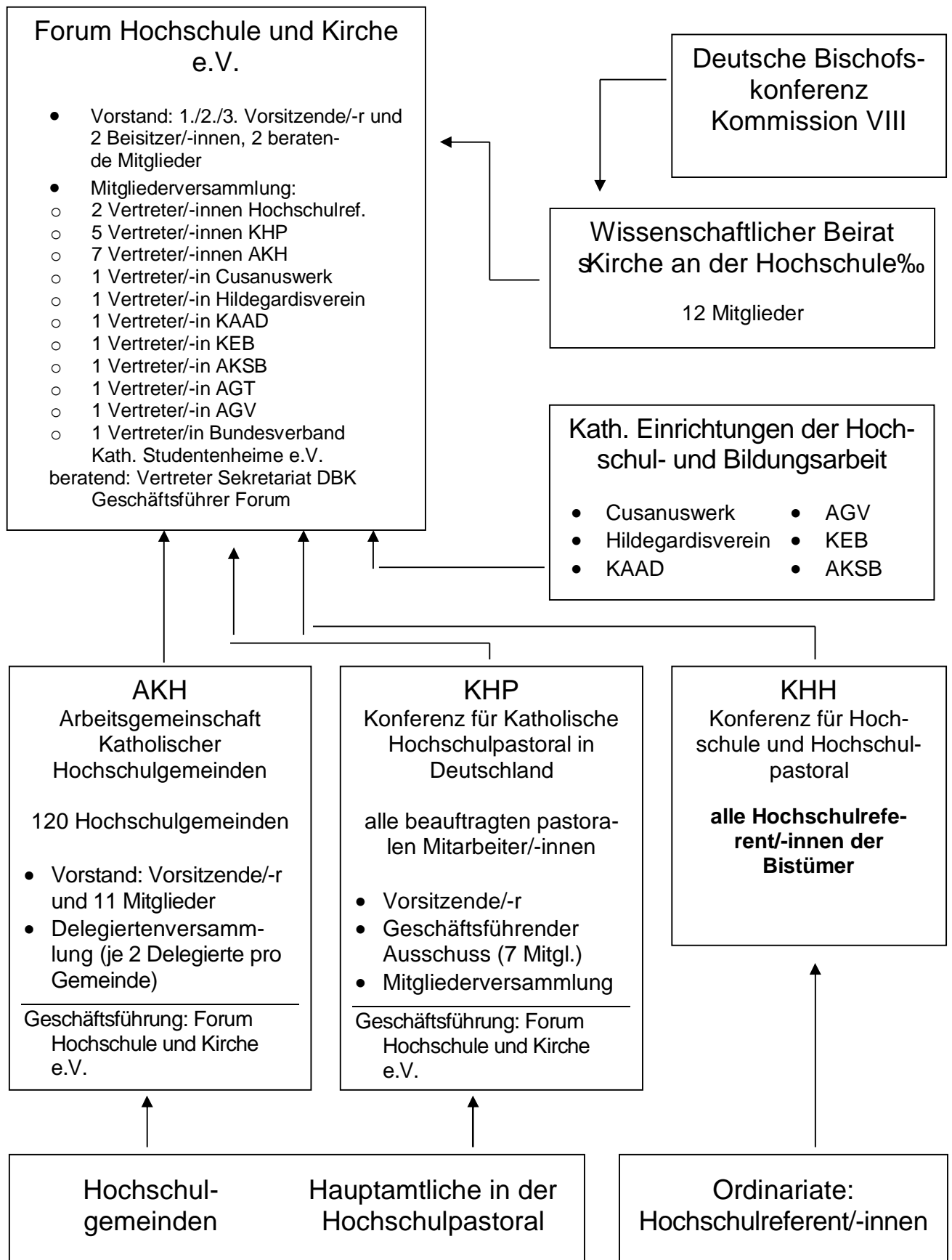

Stand 13.02.2017

Organigramm Forum Hochschule und Kirche e.V.

Vorstand

- 1. Vorsitzender:** Peter Blümel, KHG München a.d. LMU (KHP)
- 2. Vorsitzende:** Lisa Singer, KHG Regensburg (AKH)
- 3. Vorsitzender:** Dr. Karsten Kreutzer, Freiburg (Hochschulreferent)

Beisitzer:

Clemens Kilian, KHG Hildesheim (KHP)
Daniel Reichmann, KSHG Münster (AKH)

beratende Mitglieder:

Dr. Lukas Rölli, Geschäftsführer
Dr. Jakob Johannes Koch, Sekretariat der Deutschen Bischofskonferenz

Wissenschaftlicher Beirat Kirche an der Hochschule

Vorsitzende/r:

Weihbischof Wilfried Theising, Vechta

berufene Mitglieder:

PD Dr. Walter Bruchhausen, Bonn
Univ.-Prof. Dr. Reinhold R. Grimm
Domkapitular Dr. Christoph Kohl, Speyer
Prof. Dr. Nikolaus Korber, Regensburg
Sts. a.D. Dr. Josef Lange, Hannover
Prof. Dr. rer. nat. Bernhard May, Darmstadt
Prof. Dr. Dr. h.c. mult. Joachim Metzner, Köln
Prof. Dr. Uta Poplutz, Wuppertal
Prof. Dr. Joachim Valentin, Frankfurt
Prof. Dr. Christiane Wooten, Köln

Mitglieder kraft Amtes:

Peter Blümel, KHG München
Dr. Lukas Rölli, Geschäftsführer

Mitgliederversammlung

stimmberechtigte Mitglieder:

- 2 Vertreter/-innen Hochschulref.: Dr. Peter Krawczack (Erzbistum Köln) ▪ Frank Pätzold (Bistum Hildesheim)
- 5 Vertreter/-innen KHP: Peter Blümel (KHG a.d.LMU München) 1. Vorsitzender ▪ Klaus Große-Rhode (KHG Wuppertal) ▪ Jürgen Hüntel (KHG Düsseldorf) ▪ Clemens Kilian (KHG Hildesheim) ▪ Dr. Monika Tremel (KHG Nürnberg)
- 7 Vertreter/-innen AKH: Richard Hübner (KHG Würzburg) ▪ Stephan Köser (KHG Augsburg) ▪ Daniel Reichmann (KSHG Münster) ▪ Frank Seeger-Hupperten (Kath. Hochschulzentrum Mönchengladbach) ▪ Michael Siepen (KHG Aachen) ▪ Lisa Singer (KHG Regensburg) 2. Vorsitzende ▪ Henrik Wolfram (KHG Kiel)
- 1 Vertreter/-in Cusanuswerk: Siegfried Kleymann (Bonn)
- 1 Vertreter/-in Hildegardisverein: Dr. Regina Illema (Bonn)
- 1 Vertreter/-in KAAD: Dr. Hermann Weber (Bonn)
- 1 Vertreter/-in KEB: Andrea Hoffmeier (Bonn)
- 1 Vertreter/-in AKSB: Dr. Karl Weber (Bonn)
- 1 Vertreter AGT: Marcus Beck (München)
- 1 Vertreter/-in AGV: Fabian Toros (Bonn)
- 1 Vertreter/-in Bundesverband Kath. Studentenwerke e.V.: Anita Wenger (Friedrichshafen)

beratende Mitglieder:

Dr. Lukas Rölli, Geschäftsführer
Dr. Jakob Johannes Koch, Sekretariat der DBK

Geschäftsstelle (mit Durchwahl und E-Mail)

Geschäftsführer:

Dr. Lukas Rölli (-31, roelli@fhok.de)

Finanzverwaltung:

Martin Hermann (-20, hermann@fhok.de)
Ingrid Holz-Mittler (-21, holz@fhok.de)

Referentinnen:

Maria Gondolf (-22, gondolf@fhok.de)
Dr. V. Niederhofer (-22, niederhofer@fhok.de)

Sekretariat:

Marlies Gollnick (-33, gollnick@fhok.de)
Elke Groß-Sander (-23, aross@fhok.de)

Stand: 06.04.2017

1. DEUTSCHLAND

Telefonvorwahl: 0049

KHG/KSG Anschrift		Name und Anschrift der Hauptamtlichen	Telefon
AACHEN			
KHG Pontstr. 74-76 52062 Aachen ☎ (0241)47 00-0 Fax: (0241)47 00-143 info@khg-aachen.de www.khg-aachen.de	HP/L	Christoph Simonsen cs@khg-aachen.de	(0241)47 00-128
	R	Johanna Röper jr@khg-aachen.de	(0241)47 00-129
	R	Markus Reissen mr@khg-aachen.de	(0241)47 00-123
	R	Guido Schürenberg gs@khg-aachen.de	(0241)47 00-124
	V	Beate Engelhoven be@khg-aachen.de	(0241)47 00-138
	V	Maria Wiertz mw@khg-aachen.de	(0241)47 00-122
AALEN			
EKHG Aalen Bohlstr. 3 73430 Aalen ☎ (07361)37 05 80 Fax: (07361)55 89 362 ekhg@htw-aalen.de www.hs-aalen.de	PR/L	Tobias Obele tobias.obele@hs-aalen.de	
AMBERG			
KHG an der OTH Amberg-Weiden <u>Abteilung Amberg:</u> Kaiser-Wilhelm-Ring 23 (Bib/RZ 102) 92224 Amberg ☎ (09621)48 23 281 m.lommer@oth-aw.de www.oth-aw.de/studieren-und-leben/campusleben/khg-esg-seelsorge/	PR/L	Dr. Markus Lommer	
ANSBACH			
ÖHG Ansbach Ökumenische Hochschulgemeinde Fachhochschule Ansbach Postfach 19 63 Karolinenstr. 21 91510 Ansbach ☎ (0981)48 77-147 info@oehsg-ansbach.de www.oehsg-ansbach.de	PR/L	Ulrike Stengl ulrike.stengl@st-ludwig-ansbach.de	

KHG/KSG Anschrift		Name und Anschrift der Hauptamtlichen	Telefon
ASCHAFFENBURG			
Kath. Studentenseelsorge c/o Pfarreiengemeinschaft Zum Guten Hirten Saarstr. 4 63739 Aschaffenburg ☎ (06021)2 23 32	PA/L	Martin Kämpf martin.kaempf@bistum-wuerzburg.de	
AUGSBURG			
KHG Haus Edith Stein Hermann-Köhl-Str. 25 86159 Augsburg ☎ (0821)59 76 67-0 Fax: (0821)59 76 67-7 info@im-leben.de www.im-leben.de	HP/L	Dr. theol. Thomas Groll studentenpfarrer@im-leben.de	(0821)59 76 67-0
	HS	Pater Gerhard Eberts MSF gerhard.eberts@im-leben.de	(0821)59 61 05
	PR	Andreas Ihm andreas.ihm@im-leben.de	(0821)59 76 67-5
	PR	Danny Kasche danny.kasche@im-leben.de	(0821)59 76 67-1
	R	Judith Uhrmann judith.uhrmann@im-leben.de	(0821)59 76 67-1
	V	Agnes Nisbett agnes.nisbett@im-leben.de	(0821)59 76 67-0
BAMBERG			
KHG Friedrichstr. 2 96047 Bamberg ☎ (0951)5 02 34 00 Fax: (0951)5 02 34 04 khg-bamberg@erzbistum-bamberg.de www.khg-bamberg.de	PR/L	Dr. Alfons Motschenbacher alfons.motschenbacher@erzbistum-bamberg.de	(0951)5 02 34 02
	V	Marita Böhnlein marita.boehnlein@erzbistum-bamberg.de	(0951)5 02 34 01
BAYREUTH			
KHG Emil-Warburg-Weg 17 95447 Bayreuth ☎ (0921)5 66 24 Fax: (0921)5 35 44 khg@uni-bayreuth.de www.khg-in-bayreuth.de	PR/L	Barbara Göb barbara.goeb@erzbistum-bamberg.de	
	V	Raphaela Seybold	(0921)5 66 24
BENEDIKTBEUERN			
KHG Don-Bosco-Str. 1 83671 Benediktbeuern ☎ (08857)8 85 info@studieren-in-benediktbeuern.de www.studieren-in-benediktbeuern.de	HS/L	P. Norbert Schützner SDB schuetzner@donbosco.de	(0175) 29 77 638

KHG/KSG Anschrift		Name und Anschrift der Hauptamtlichen	Telefon
BERLIN			
Kath. Studierendengemeinde SP/L Edith Stein Dänenstr. 17/18 10439 Berlin ☎ (030)4 46 74 96-0 Fax: (030)4 46 74 96-22 mail@ksg-berlin.de www.ksg-berlin.de		P. Max Cappabianca OP p.max@ksg-berlin.de	(030)4 46 74 96-11
	R	Karen Siebert (Elternzeit) k.siebert@ksg-berlin.de	(030)4 46 74 96-12
	R	Juliane Link j.link@ksg-berlin.de	(030)4 46 74 96-12
	R	Dorothea Hofmann d.hofmann@ksg-berlin.de	(030)4 46 74 96-12
	A	Stephan Weiser	(030)4 46 74 96-0
BERNBURG			
Ökumen. Studentengemeinde GR/L Theaterstr. 5 06406 Bernburg ☎ (03471)62 21 16 Fax: (03471)62 21 19 bernbург.st-bonifatius@bistum-magdeburg.de http://www.st-bonifatius@bistum-magdeburg.de http://www.ösg-bernburg.de		Stefan Zeiler Griebener Weg 1 39128 Magdeburg stefan.zeiler@gmx.net	
BIBERACH			
Hochschuleseelsorge PR/L Birkendorfer Str. 8 88400 Biberach/Riß ☎ (07351) 52 80 654 Fax: (07351) 92 20 www.hochschule-biberach.de		Stefanie Brüggemann (kath. Kirche) stefanie.brueggemann@drs.de	(07351)52 80 654
	HS	Albrecht Schmiege (evang. Kirche) hochschuleseelsorge.biberach@elkw.de	(07351)30 20 475
BIELEFELD			
Kath. Studierendenseelsorge HS/L Klosterplatz 1 33602 Bielefeld ☎ (0521)16 39 82 60 info@khg-bielefeld.de www.khg-bielefeld.de		Lars Hofnagel LarsHofnagel@khg-bielefeld.de	(0521)16 39 82 63
	PM	Julia Winterboer JuliaWinterboer@khg-bielefeld.de	(0521)16 39 82 64
	V	Michael Luchte MichaelLuchte@khg-bielefeld.de	(0521)9 65 86 15
BINGEN			
KHG an der FH HS/L Pfarrhofstr. 1 55411 Bingen ☎ (06721)22 31 Fax: (06721)21 78 info@khg-bingen.de www.khg-bingen.de		Marcus Grünewald	

KHG/KSG Anschrift		Name und Anschrift der Hauptamtlichen	Telefon
Bochum			
KHG Querenburger Höhe 286 44801 Bochum oder: Postfach 25 03 47 44741 Bochum ☎ (0234)5 88 45-10 Fax: (0234)5 88 45-29 KHG-Bochum@bistum-essen.de www.khg-bochum.de	HP/L	Stefan Wiesel stefan.wiesel@bistum-essen.de	(0234)5 88 45-11
	DR	Dr. Anna Mielniczuk-Pastoors Anna.Mielniczuk-Pastoors@bistum-essen.de	(0234)5 88 45-12
	R	Schlattmann, Kilian Kilian.Schlattmann@bistum-essen.de	
	DP	Alfred Schweer alfred.schweer@caritas-bochum.de	(0234)5 88 45-13
	SR	Ursula Röttsches Ursula.Roettsches@bistum-essen.de	(0234)5 88 45-14
	V	Ursula Sarrazin Ursula.Sarrazin@bistum-essen.de	(0234)5 88 45-10
BONN			
KHG Brüdergasse 8 53111 Bonn ☎ (0228)9 14 45-0 Fax: (0228)9 14 45-30 info@khgbonn.de www.khgbonn.de	HP/L	P. Gerold Jäger gerold.jaeger@khgbonn.de	(0228) 9 14 45-10
	R	Thorsten Rademacher thorsten.rademacher@khgbonn.de	(0228) 9 14 45-19
	R	Benedikt Rauw benedikt.rauw@khgbonn.de	(0228) 9 14 45-21
	R	Sandra Rauw Sandra.rauw@khgbonn.de	(0228) 9 14 45-21
	R	Sr. Estelle Sogbou estelle.sogbou@khgbonn.de	(0228) 9 14 45-20
	V	Doris Fritsch doris.fritsch@khgbonn.de	(0228) 9 14 45-15
	V	Petra Preißler petra.preissler@khgbonn.de	(0228) 9 14 45-17
BRAUNSCHWEIG			
Kath. Hochschulzentrum Schleinitzstr. 17 B, 2. OG 38106 Braunschweig ☎ (0531)34 39 11 Fax: (0531)33 82 89 info-sekretariat@khg-braunschweig.de www.khg-braunschweig.de	PR/L	Bettina Wehr bettina.wehr@khg-braunschweig.de	
	PR	Martina Welle martina.welle@khg-braunschweig.de	(0531) 28 72 477
	V	Bianca Kühne	
BREMEN			
KHG Hohe Str. 7 28195 Bremen ☎ (0421)3 69 41 51 Fax : (0421)3 69 41 54 hochschulgemeinde@kirchenamt-bremen.de www.khg-bremen.de	HR/L	Dr. Christoph Lubberich c.lubberich@kirchenamt-bremen.de	(0421)3 69 41 50
	V	Silvia Kühn	(0421)3 69 41 51

KHG/KSG Anschrift		Name und Anschrift der Hauptamtlichen	Telefon
CHEMNITZ			
KSG St. Boromäus Hohe Str. 1 09112 Chemnitz ☎ (0371)35 50 97 93 Fax: (0371)35 50 97 95 www.ksg-chemnitz.de	SP	Marek Müller studentenpfarrer@ksg-chemnitz.de	
CLAUSTHAL-ZELLERFELD			
KHG Clausthal Graupenstr. 1 a 38678 Clausthal-Zellerfeld ☎ (0176) 48 00 38 74 khg-info@tu-clausthal.de www.khg-esg-clausthal.de	PR/L	Martina Welle martina.welle@tu-clausthal.de	
COBURG			
KHG a.d. FH Coburg Max-Michaelis-Str. 6 98646 Hildburghausen ☎ (03685) 41 98 986 birgit.dede@erzbistum-bamberg.de www.hs-coburg.de/oekumene	PR/L	Birgit Dede	(03685) 41 98 896
DARMSTADT			
KHG Nieder-Ramstädter-Str. 30 64283 Darmstadt ☎ (06151)2 43 15 Fax: (06151)29 15 33 khg@khg-Darmstadt.de www.khg-Darmstadt.de	HP/L	Stephan Weißbäcker pfarrer@khg-darmstadt.de	
	V	Rita Weber	
DEGGENDORF			
KHG an der FH Deggendorf Egger Str. 11 94469 Deggendorf khg@fh-deggendorf.de www.khg-deggendorf.de	D/L	Sebastian Nüßl Kleinweichs 1 94563 Otzing khg@th-deg.de	(0173)9 57 93 57
DESSAU			
Studentenseelsorge Gemeinde St. Peter und Paul Zerbster Str. 48 06844 Dessau-Roßlau ☎ (0340)2 60 760 Fax:(0340)2 60 76 26 dessau.st-peter-und-paul@bistum-magdeburg.de	HP/L	Propst Dr. Matthias Hamann	

KHG/KSG Anschrift		Name und Anschrift der Hauptamtlichen	Telefon
DORTMUND			
KHG Ostenbergstr. 107 44227 Dortmund ☎ (0231)7 57 46 Fax: (0231)75 94 32 sekretariat@khg-dortmund.de www.khg-dortmund.de	SP/L	Peter Jochem peter.jochem@khg-dortmund.de	(0231) 79 78 966
	R	Anette Quarterman anette.quarterman@khg-dortmund.de	(0231)7 57 47
	R	Caroline Müller caroline.mueller@khg-dortmund.de	(0231)79 78 970
	V	Claudia Bußmann sekretariat@khg-dortmund.de	
DRESDEN			
KSG Thomas von Aquin Eisenstückstr. 27 01069 Dresden ☎ (0351)4 71 97 31 ausseminister@ksg-dresden.de www.ksg-dresden.de	SP/L	P. Michael Beschorner SJ studentenpfarrer@ksg-dresden.de	(0351)4 71 73 26
DUISBURG			
KHG Zweigstelle Duisburg Hausadresse: St.-Anna-Weg 7 47057 Duisburg ☎ (0157)56 68 28 64 khg@uni-due.de oder anna.mielniczuk-pastoors@bistum-essen.de www.khg-duisburg.de Postadresse: siehe KHG Bochum		Personal: siehe KHG Bochum	
DÜSSELDORF			
KHG Merowingerstr. 170 40225 Düsseldorf ☎ (0211)9 34 92-0 kontakt@khg-duesseldorf.de www.khg-duesseldorf.de	HP/L	Jürgen Hüntes (Vors. der Konferenz für Kath. Hochschul- pastoral in Deutschland) huenten@khg-duesseldorf.de	
	GR	Peter Stamm stamm@khg-duesseldorf.de	
	V	Judith Naplava	
EICHSTÄTT			
KHG Kardinal-Preysing-Platz 3 85072 Eichstätt ☎ (08421)50 51-0 Fax: (08421)50 51-9 khg-ei@bistum-eichstaett.de www.khg-eichstaett.de	HP/L	P. Stefan Weig OSFS stefan.weig@ku.de	(08421)50 -512
	PR	Franz Geitner franz.geitner@ku.de	(08421)50-511
	V	Andrea Krüger akrueger@bistum-eichstaett.de	

KHG/KSG Anschrift		Name und Anschrift der Hauptamtlichen	Telefon
EMDEN			
KSG Emden Christ König Gemeinde Bollwerkstr. 39 26725 Emden ☎ (04921)2 27 31 (Pfarrbüro) Fax: (04921)2 06 72 (Pfarrbüro) pfarramt@kath-kirche-emden.de (Pfarrbüro) www.kath-kirche-emden.de	HS/L	Dr. Rüdiger With pastor-with@kath-kirche-emden.de	(04921)39 17 996
ERFURT			
KSG Haus Brunnenburse Fischersand 23 99084 Erfurt ☎ (0361) 56 11 284 www.ksg-erfurt.de	HS/L	Dr. Markus Schnauß seelsorger@ksg-erfurt.de	
ERLANGEN			
KHG Sieboldstr. 3 91052 Erlangen ☎ (09131)2 41 46 Fax: (09131)2 41 41 info@khg-erlangen.de www.khg-erlangen.de	HS/L	Harald Kreßmann kressmann@khg-erlangen.de	
	HS	Gabriela Roter-Göken roter-goeken@khg-erlangen.de	
	V	Christine Warter warter@khg-erlangen.de	
ESSEN			
KHG Zweigstelle Essen Hausadresse: An St. Marien 5 a 45141 Essen ☎ (0201)2 43 73 50 khg-essen@bistum-essen.de www.khg-essen.de Postadresse: siehe KHG Bochum weiteres Personal: siehe KHG Bochum	DHP/L	Stefan Wiesel stefan.wiesel@bistum-essen.de	
FLENSBURG			
KHG Nordergraben 36 24937 Flensburg ☎ (0461)1 44 09 16 info@khg-flensburg.de www.khg-flensburg.de	PR/L	Florian Aydogan Florian-Aydogan@versanet.de	

KHG/KSG Anschrift		Name und Anschrift der Hauptamtlichen	Telefon
FRANKFURT			
KHG Campus Westend Siolistr. 7 60323 Frankfurt ☎ (069)78 80 87-0 Fax: (069)78 80 87-20 KHG@KHG-Frankfurt.de www.KHG-Frankfurt.de	HP/L	Joachim Braun braun@KHG-Frankfurt.de	(069)78 80 87-14
	R	Iván Barbaric barbaric@KHG-Frankfurt.de	(069)78 80 87-12
	R	Dr. Dirk Preuß Preuss@KHG-Frankfurt.de	(069)78 80 87-22
	R	Gabriele von Erdmann erdmann@khg-frankfurt.de	(069)78 80 87-15
	R	Hannah Becker becker@khg-frankfurt.de	(069)78 80 87-17
	R	Franke, Christina franke@cf-d-frankfurt.de	(069)95 11 68 872
	R	Christina Schlösser schloesser@khg-frankfurt.de	(069)78 80 87-24
	V	Marijana Vucak vucak@KHG-Frankfurt.de	(069)78 80 87-11
	V	Anne Curpanen curpanen@KHG-Frankfurt.de	(069) 78 80 87-0
KHG an der FH Postadresse s.o. ☎ (069)15 33 29 79	R	Sr. Laura Knäbel MMS knaebel@khg-frankfurt.de	(069) 78 80 87-21
Kath. Studentenwohnheim Friedrich Dessauer Friedr.-Wilhelm-v.-Steuben-Str. 90 -Wohnheimreferat- 60488 Frankfurt ☎ (069)7 89 88 29-0 Fax: (069)7 89 88 29-21 l.Portugall@fdh-Studentenhaus.de www.fdh-Studentenhaus.de	PR/L	Ines Portugall	(069)78 98 829-19
FRANKFURT/ODER			
Ökumenische Studierendenarbeit Frankfurt (Oder) Gertraudenplatz 6 15230 Frankfurt (Oder) ☎ (0178) 77 09 393 oesaf@gmx.de www.oesaf.de	HS (kath.)	P. Theo Wenzel M.Id. pater.theo@dekanat-fw.de	(0335)28 05 11-34
	SP (ev.)	Pfr. Dr. Tobias Kirchhof	

KHG/KSG Anschrift		Name und Anschrift der Hauptamtlichen	Telefon
FREIBERG			
KSG Hospitalweg 2 a 09599 Freiberg ☎ (03731)20 22 14 info@eksg-freiberg.de www.eksg.tu-freiberg.de	SS/L	Kaplan Kamil Czaplá FreibergerKaplan@web.de	(03731)20 22 14
FREIBURG			
KHG Edith Stein Lorettostr. 24 79100 Freiburg ☎ (0761)7 05 29-0 Fax: (0761)7 05 29-100 mail@khg-freiburg.de www.khg-freiburg.de	HP/L	P. Sebastian Tönnesen OP p.sebastian@khg-freiburg.de	(0761)7 05 29-102
	SR	N.N.	
	PR	Claus Kaifer kaifer@khg-freiburg.de	(0761)7 05 29-12
		Gisela Hogeback (Psych. Beratung) hogeback@khg-freiburg.de	(0761)7 05 29-105
	V	Marietta Möbus mail@khg-freiburg.de	(0761)7 05 29-0
KHG Littenweiler/PH Kappler Str. 57 Thomas-Morus-Burse 79117 Freiburg ☎ (0761)6 80 62 00 Fax: (0761)6 80 62 03 mail@khg-littenweiler.de www.khg-littenweiler.de	PR/L	Jörg Winkler joerg.winkler@khg-littenweiler.de	(0761)6 80 62 01
	HS	Dr. Bruno Hünerfeld bruno.huenerfeld@khg-littenweiler.de	(0761)1 20 40 402
	T	Hannah Schade tutorat@khg-littenweiler.de	(0761)6 80 62 05
	V	Raphaela Straub raphaela.straub@khg-littenweiler.de	
KHG an der KH Freiburg Karlstraße 63 79104 Freiburg ☎ (0761)20 01 430 Fax: (0761)20 01 430 www.khg-kh.de	PR/L	Jörg Winkler joerg.winkler@khg-littenweiler.de	
	R	Hildegard Johnson hildegard.johnson@khg-kh.de	
FREISING			
Hochschulgemeinde HSG Hohenbachernstr. 9 85354 Freising ☎ (08161)48 74-10 Fax: (08161)48 74-16 info@hsg-freising.de www.hsg-freising.de	HS/L	Dirk Berberich berberich@hsg-freising.de	(08161)48 74-11
	R	Brigitte Ebertseder ebertseder@hsg-freising.de	(08161)48 74-14
	V	Angelika Schick schick@hsg-freising.de	

KHG/KSG Anschrift		Name und Anschrift der Hauptamtlichen	Telefon
FULDA			
KHG Gebäude der Pfarrei St. Josef Amand-Ney-Str. 22 36037 Fulda ☎ u. Fax (0661) 60 22 05 www.khg-fulda.de	HS/L	Peter-Martin Schmidt hochschulseelsorger@khg-fulda.de	
	V	Maria Magdalena Breunig hochschulsekretariat@khg-Fulda.de	
FURTWANGEN			
KHG Lindenstr. 6 78120 Furtwangen ☎ (07723)9 11 60 www.khg-furtwangen.de	PR/L	Michael Schlegel Schlegel@khg-furtwangen.de	
GEISENHEIM			
KHG Hochschule Geisenheim Roncalli Haus Friedrichstr. 26 . 28 65185 Wiesbaden ☎ (0611) 17 41 54 poensgen@khg-wiesbaden.de www.kkhg-wiesbaden.de	HS/L	Dr. Herbert Poensgen	(0611) 17 41 54
GERMERSHEIM			
KHG Klosterstr. 13 76829 Landau ☎ (06 341)82 180 E-Mail: info@khg-germersheim.de www.kath-pfarrei-germersheim.de Die KHG wird von Landau aus geleitet und verwaltet. Post bitte nach Landau.	PR/L	Ralf Nico Körber koerber@uni-landau.de	
GIESSEN			
KHG (Kettelerhaus) Wilhelmstr. 28 35392 Gießen ☎ (0641)7 80 31 Fax: (0641)7 80 33 info@khg-giessen.de www.khg-giessen.de	HP/L	Siegfried Karl pfr.karl@khg-giessen.de	
	HS	Sigrid Monnheimer	
	V	Zana Halupa	
GÖTTINGEN			
KHG Kurze Str. 13 37073 Göttingen ☎ (0551)4 88 760 Fax: (0551)4 88 76 29 info@khg-goettingen.de www.khg-goettingen.de	PR/L	Peter-Paul König koenig@khg-goettingen.de	
	HS	P. Hans-Martin Rieder SJ rieder@khg-goettingen.de	
	PM	Ximena Ordóñez ordonez@khg-goettingen.de	
	PM	Daniela Ramb ramb@khg-goettingen.de	
	V	Hania Rose rose@khg-goettingen.de	

KHG/KSG Anschrift		Name und Anschrift der Hauptamtlichen	Telefon
GREIFSWALD			
KSG St. Augustinus Bahnhofstr. 12/13 17489 Greifswald ☎ (03834)57 35-0 mail@ksg-greifswald.de www.ksg-greifswald.de	P/L	Frank Hoffmann Frank.Hoffmann@erzbistumberlin.de	(0177)27 73 726
	PM	Dr. Christian Berkenkopf christian.berkenkopf@erzbistumberlin.de	(0176)43 63 14 33
HALLE			
KSG Thomas Morusí An der Moritzkirche 8 06108 Halle/Saale ☎ (0345)2 02 97 36 Fax: (0345)2 02 97 35 buero@ksg-halle.de www.ksg-halle.de	SP/L	N.N.	
HAMBURG			
KHG Sedanstr. 23 20146 Hamburg ☎ (040)4 45 06 68 80 Fax: (040)4 45 06 68 23 info@khg-hamburg.de www.khg-hamburg.de	HP/L	P. Thomas Ferencik OFM p.thomas@khg-hamburg.de	
	V	Eva Wypler	
KHG an der Helmut-Schmidt-Universität, Universität der Bundeswehr Hamburg Gebäude H 4 Holstenhofweg 85 22043 Hamburg ☎ (040)65 41 23 38 Fax: (040)65 41 20 83 khg@hsu-hh.de www.hsu-hh.de	HP/L	P. Dr. Peter Henrich OP Holstenhofweg 85 22043 Hamburg henrichp@hsu-hh.de	(040)65 41 27 29
	V	Martina Drese	
HANNOVER			
KHG Leibnizufer 17 30169 Hannover ☎ (0511)1 31 78 79 Fax: (0511)1 72 71 mail@khg-hannover.de www.khg-hannover.de	PR/L	N.N.	(0511)131 78 79
	HS	Dr. Dieter W. Haite dieter.haite@khg-hannover.de	
	PR/M	Ludger Holle ludger.holle@khg-hannover.de	(0511)161 04 85
	V	Stefan Habel sekretariat@khg-hannover.de	
HEIDELBERG			
Kath. Universitätszentrum Edith-Stein-Haus Neckarstaden 32 69117 Heidelberg ☎ (06221)4 34 05 80 Fax: (06221)4 34 05 88 info@kuz-heidelberg.de www.kuz-heidelberg.de	HP/L	Thomas Rutte hochschulpfarrer@kuz-heidelberg.de	(06221)43 40 58-4
	HS	Markus Brutscher hochschulseelsorger@kuz-heidelberg.de	(06221)32 63 807
	V	Sieglinde Eschbach	

KHG/KSG Anschrift		Name und Anschrift der Hauptamtlichen	Telefon
HEILBRONN			
KHG Hochschule Heilbronn Raum A 114 Max-Planck-Str. 39 74081 Heilbronn ☎ (07131)25 75 30 Fax: (07131)25 75 21 khg@ekhg-hn.de www.ekhg-heilbronn.de	PR/L	N.N.	
HILDESHEIM			
KHG Braunsberger Str. 52 a 31141 Hildesheim ☎ (05121)28 16 44 Fax: (05121)28 16 46 kilian@khg-esg-hildesheim.de www.khg-esg-hildesheim.de	PR/L	Clemens Kilian	
HOF			
HSG Hochschulseelsorge Hof St. Konrad Hof Nailaer Str. 7 95030 Hof ☎ (09281)70 67-0 od.-25 Fax: (09281)70 67-70 pfarrerwiedow@gmx.de www.hochschulseelsorge-hof.de	HS/L	Hans-Jürgen Wiedow	
ILMENAU			
KSG %Thomas Morus+ Manggasse 8 98693 Ilmenau ☎ (03677)89 37 82 ksg@ksg-ilmenau.de www.ksg-ilmenau.de	SS/L	Stephen Ejaz Gill hochschulseelsorger@ksg-ilmenau.de Schwanitzstr. 8	(0176)50 72 60 20
INGOLSTADT			
KHG Bergbräustr. 3 85049 Ingolstadt ☎ (0841)37 92 96 69 info@khg-ingolstadt.de www.khgingolstadt.jimdo.com	HP/L PR	P. Stefan Weig OSFS (Eichstätt) Oswald Meyer oswaldmeyer@web.de Stollstr. 46 85053 Ingolstadt	 (01523)20 83 917
JENA			
KSG Petrus Canisius Am Johannisfriedhof 1 07743 Jena ☎ (03641)44 92 76 www.ksg-jena.de	HS/L	Daniel Pomm hochschulseelsorge@ksg-jena.de	

KHG/KSG Anschrift		Name und Anschrift der Hauptamtlichen	Telefon
JÜLICH			
KSG Stiftsherrnstr. 19 Im Roncalli-Haus 52428 Jülich ☎ (02461)5 93 98 Fax: (02461)91 05 08 ksg.juelich@fh-aachen.de www.ksg-juelich.de	PR/L	Alexander Peters a.peters@ksg-juelich.de	
	HS	P. Dominik Viet Hien Nguyen OSFS d.nguyen@ksg-juelich.de	
	V	Kerstin Ott	
KAISERSLAUTERN			
KHG Klosterstr. 6 67655 Kaiserslautern ☎ (0631)3 63 8-266 Fax: (0631)3 63 8-275 khg@khg-kl.de www.khg-kl.de	PR/L	Martin Wolf wolf@khg-kl.de	(0631)3 63 8-250
	HS	Guido König koenig@khg-kl.de	(0631)3 63 8-277
	V	Jutta Thines buero@khg-kl.de	(0631)3 63 8-266
KARLSRUHE			
KHG Hirschstr. 103 76137 Karlsruhe ☎ (0721)9 31 02-0 Fax: (0721)9 31 02-99 khg@khg-karlsruhe.de <u>www.khg-karlsruhe.de</u>	PR/L	Andrea Legge andrea.legge@khg-karlsruhe.de	(0721)9 31 02-21
	PR	Martin Kuehlmann martin.kuehlmann@khg-karlsruhe.de	(0721)9 31 02-0
	PM	Sonja Hottinger sonja.hottinger@khg-karlsruhe.de	(0721)9 31 02-22
	V	Ute Neu ute.neu@khg-karlsruhe.de	
KASSEL			
KHG Mönchebergstr. 29 Dietrich-Bonhoeffer-Haus 34125 Kassel ☎ (0561)80 75 786 Fax: (0561)80 75 790 sekretariat@khg-kassel.bistum-fulda.de www.khg-kassel.de	PR/L	Wolfgang Spiegel spiegel@khg-kassel.bistum-fulda.de	(0561)8 07 57-87
		Nils Rohark-Schünemann (Praktikant)	(0561)8 07 57-87
	V	N.N.	
KEMPTEN			
Ökum. Hochschulgemeinde Kempten Bahnhofstr. 8 87497 Wertach ☎ (08365)22 63 16 Anmeldung@oehsg.de www.oehsg.de	PR/L	Martin Graefen	(0172)8 51 67 51

KHG/KSG Anschrift		Name und Anschrift der Hauptamtlichen	Telefon
KIEL			
KSG Haus Michael Reventlouallee 18-24 24105 Kiel ☎ (0431)56 92 92 info@ksg-kiel.de www.ksg-kiel.de	SP	Christoph Scieszka Skandinaviendamm 342 24109 Kiel kscieszka@hotmail.de	(0431)53 63 71 90
	PR/L	Martin Mayer martin.mayer@ksg-kiel.de	
KOBLENZ			
KHG Löhr Rondell 1 a 56068 Koblenz ☎ (0261)3 66 35 Fax: (0261)3 80 89 info@khg-koblenz.de www.khg-koblenz.de	PR/GF	Guido Groß guidogross@khg-koblenz.de	
	V	Marianne Buddendiek info@khg-koblenz.de	
KÖLN			
KHG Postanschrift Berrenrather Str. 127 50937 Köln ☎ (0221)4 76 92-0 Fax: (0221)4 76 92-21 info@khgkoeln.de www.khgkoeln.de	HP/L	Klaus Thranberend klaus.thranberend@khgkoeln.de	(0221)4 76 92-0
	PR	N.N.	(0221)4 76 92-15
	PR	Martina Schäfer-Jacquemain martina.schaefer-jacquemain@khgkoeln.de	(0221)4 76 92-14
	R	N.N.	
	V	Katharina Kronenberg Kronenberg@khgkoeln.de	(0221)4 76 92-13
		Daria Paul und Fabian Schmiegel	(0221)4 76 92-16
KÖTHEN			
KHG Dreieinigkei Adresse siehe Dessau	HP/L	P. Heinrich Haskamp SM	
KONSTANZ			
KHG (HTWG und Uni) Werner-Sombart-Str. 11 78464 Konstanz ☎ (07531)6 25 70 Fax: (07531)6 86 83 info@khg-konstanz.de www.khg-konstanz.de	HP/L	Matthias Huber matthias.huber@khg-konstanz.de	(07531)38 60 01
	PR	Dr. Antje Hetterich antje.hetterich@khg-konstanz.de	(07531)38 60 02 (0179)3 26 58 14
	V	Tina Korell	

KHG/KSG Anschrift		Name und Anschrift der Hauptamtlichen	Telefon
KREFELD			
Kath. Hochschulzentrum LAKUM Ispelsstr. 67 47805 Krefeld ☎ (0251)36 15 92 info-kr@lakum.de www.lakum.de	PR/L	Matthias Hakes mh@lakum.de	
	V	Martina Gossen martina.gossen@lakum.de	
LANDAU			
KHG Moltkestr. 9 76829 Landau ☎ (0 63 41) 82 180 info@khg-landau.de www.khg-landau.de	PR/L	Ralf Nico Körber	
	V	Petra Morcinczyk	
LANDSHUT			
Erzdiözese München und Freising KHG Am Lurzenhof 1 84036 Landshut ☎ (0871)5 33 99 buero@diehochschulgemeinde.de www.diehochschulgemeinde.de	HS/L	Dr. Alfons Hämmerl Hochstr. 22 84079 Bruckberg haemmerl@haw.landshut.de	(0176)64 17 05 03
	V	Monika Brunsch brunsch@diehochschulgemeinde.de	
LEIPZIG			
KSG Floßplatz 32 04107 Leipzig ☎ und Fax: (0341)2 13 05 50 ksg@ksg-leipzig.de www.ksg-leipzig.de	SP/L	P. Christian Braunigger SJ christian.braunigger@ksg-leipzig.de	
LÜBECK			
KSG Parade 4 23552 Lübeck ☎ (0451)7 09 87 50 Fax (0451)7 09 87 66 ksg@kath-kirche-luebeck.de www.ksg-luebeck.de	HP/L	Bernhard Witte seelsorge@hsg-luebeck.de	
	V	Dagmar Müter dagmar.mueter@ksg-luebeck.de	
LUDWIGSBURG			
KHG Straßenäcker 45 71634 Ludwigsburg ☎ (07141)3 35 11 Fax: (07141)30 15 56 khg-ludwigsburg@t-online.de www.esg-khg.de	PR/L	Joachim Pierro	(07141)3 35 11

KHG/KSG Anschrift		Name und Anschrift der Hauptamtlichen	Telefon
LÜNEBURG			
KHG und EHG Scharnhorstr. 1 21335 Lüneburg ☎ (04131)67 74 900 buero@ehg-khg.de www.ehg-khg.de	HS	Carsten Menges menges@ehg-khg.de	(04131)4 80 27 (St. Marien)
	PR/L	Michael Hasenauer hasenauer@ehg-khg.de	(04131)73 38 85
MAGDEBURG			
KSG St. Augustinus Neustädter Str. 4 39104 Magdeburg ☎ (0391)54 35 895 Fax: (0391)53 53 95 29 kontakt@ksg-magdeburg.de www.ksg-magdeburg.de	HP/L	Dr. Clemens Dölken O.Praem. Büchnerstr. 17 39114 Magdeburg clemens@ksg-magdeburg.de	(0391) 66 24 712
	V	Erika Vieweg buero@ksg-magdeburg.de	
MAINZ			
KHG St. Albertus Magnus Saarstr. 20 55122 Mainz ☎ (06131)3 22-0 u. 3 22-102 Fax: (06131)3 22-100 info@khg-mainz.de www.khg-mainz.de	HP/L	P. Thomas Möller OP pater.thomas@khg-mainz.de	(06131)3 22-101
	PR	Christine Schardt christine.schardt@bistum-mainz.de	(06131)3 22-107
	PR	Ute Klewitz (Mentorat) klewitz@khg-mainz.de	(06131)3 22-106
	SR	Martina Pentz pentz@khg-mainz.de	(06131)3 22-105
	PR	Dr. Monika Müller (Mentorat) mueller@khg-mainz.de	(06131)3 22-140
	GF	Ulrich Lutz Studentenwohnheim newmanhaus@khg-mainz.de	(06131)3 22-103
	V	Christiane Becker becker@khg-mainz.de	(06131)3 22-102
	V	Swetlana Hein hein@khg-mainz.de	(06131)3 22-141

KHG/KSG Anschrift		Name und Anschrift der Hauptamtlichen	Telefon
MANNHEIM			
KHG D 6, 15 68159 Mannheim ☎ (0621)37 00 71-0 Fax: (0621)37 00 71 -15 sekretariat@khg-mannheim.de www.khg-mannheim.de	PR/L	Gabriele Landler leiterin@khg-mannheim.de	(0621)37 00 71-11
	PM	Marius Fletschinger vikar@khg-mannheim.de	(0621)37 00 71-18
	SP	Tomislav Leist sozialpaedagoge@khg-mannheim.de	(0621)37 00 71-0
	V	Sylvia Nell sekretariat@khg-mannheim.de	
MARBURG			
KHG Johannes-Müller-Str. 19 35037 Marburg ☎ (06421)17 53 89-0 Fax: (06421)17 53 89-29 buero@khg-marburg.de www.khg-marburg.de	HS/L	Dr. Martin Stanke martin.stanke@khg-marburg.de	(06421)17 53 89-21
	PA	Klarissa Schütz klarissa.schuetz@khg-marburg.de	(06421)17 53 89 13
	V	Gabriele Achenbach	
MERSEBURG			
KSG Rabanus Maurus Bahnhofstr. 14 06217 Merseburg ☎ (03461)21 00 71 Fax: (03461)21 00 74 ksg-merseburg@web.de www.hs-merseburg.de/leben/studentengemeinde	V/L	Daniel Rudloff ksg-merseburg@web.de	(03461)21 00 73
	GR	Tobias Scherbaum ksg-merseburg@web.de	(03461)82 39 525
MESCHEDE			
Evang. u. Kath. Hochschulgemeinde c/o Abtei Königsmuenster Klosterberg 11 59872 Meschede ☎ (0291)2 99 52 23 khg@koenigsmuenster.de www.hg-meschede.de	SS/L	P. Guido Hügen OSB	
MITTWEIDA			
KESG Damaschkestr. 1 09648 Mittweida ☎ (03727)26 16 www.htwm.de/msg/a/	HS/L	Steffen Börner laurentius.mittweida@arcor.de	
	HS	Annemarie Colditz (ev.) colditz.anne@gmx.de	
MÖNCHEGLADBACH			
Kath. Hochschulzentrum LAKUM Richard-Wagner-Str. 35 41065 Mönchengladbach ☎ (02161)29 32 873 info-mg@lakum.de www.lakum.de	PR/L	Frank Seeger-Hupperten fsh@lakum.de	(02161) 29 32 873
	V	Martina Gossen martina.gossen@lakum.de	

KHG/KSG Anschrift		Name und Anschrift der Hauptamtlichen	Telefon
MÜNCHEN			
KHG an der LMU Leopoldstr. 11 80802 München ☎ (089)3 81 03-0 Fax: (089)3 81 03-124 mail@khg-lmu.de www.khg-lmu.de	HS/L	Holger Adler SJ adler@khg-leo11.de	(089)3 81 03-145
	PR	Peter Blümel bluemel@khg-leo11.de (Vorsitzender Forum Hochschule und Kirche e.V.)	(089)3 81 03-147
	PR	Dr. Martin Rötting roetting@khg-leo11.de	(089)3 81 03-143
	R	Dr. Maria Anna Möst moest@khg-leo11.de	(089)3 81 03-148
	V	Margareta Werner werner@khg-leo11.de	(089)3 81 03-125
	V	Sabine Hesse hesse@khg-leo11.de	(089)3 81 03-122
KHG TUM Karlstr. 32 80333 München ☎ (089)54 59 24-0 Fax: (089)54 59 24-22 info@khg-tum.de www.khg-tum.de	PR/L	Sabine Gerhard M.A. gerhard@khg-tum.de	(089)54 59 24-15
	R	Dr. Thomas Schindler schindler@khg-tum.de	(089)54 59 24-14
	R	Florian Wolters wolters@khg-tum.de	(089)54 59 24-13
	V	Petra Reichl reichl@khg-tum.de	
KHG an der KSFH Preysingstr. 89 a 81667 München ☎ (089)48 09 21 236 Fax: (089)48 09 21 436 khg@ksfh.de www.ksfh.de/khg	PR/L	Thomas Hoffmann-Broy hoffmann-broy.khg@ksfh.de	(089)48 09 22 351
	DSP	N.N.	
	V	Bernadette Perfler	
Kath. und Evang. Hochschul- gemeinde München-Pasing PAOSO Paosostr. 10 81243 München ☎ (089)88 15 28 Fax: (089)82 90 83 30 paoso@hm.edu www.paoso.de	PR/L	Hans Klug klug@hm.edu	
	Ev. L	Jutta Lang jutta.lang@hm.edu	
	V	Barbara Fuchs bfuchs@hm.edu	
	V	Michaela Grasser michaela.grasser@hm.edu	

KHG an der HM München Rückgebäude 2. Stock Nymphenburger Str. 99 80636 München ☎ (089)1 23 35 86 Fax: (089)18 99 99 69 khg@hm.edu www.ekhg.hm.edu	PR/L	Reinhard Weger weger@hm.edu	
	V	Pia Watzinger-D'Angelo pwatzing@hm.edu	
Psychologische Beratung und Coaching für alle KHGs der Diözese München Freising Leopoldstr. 11 80802 München	DP	Dr. Maria Miller mamiller@eomuc.de	(089)38 10 31 49
Fachreferent für studentisches Wohnen Leopoldstr. 11 80802 München	R	Michael Seitlinger mseitlinger@eomuc.de	(089)38 10 31 41
KHG UniBW München Werner-Heisenberg-Weg 39 85579 Neubiberg ☎ (089)60 04 27 25 www.unibw.de/khg-mak	HP/L	Dr. Jochen Folz jochen.folz@unibw.de	(089)60 04 27 25
	V	Manfred Kuska (Pfarrhelfer) manfred.kuska@unibw.de	(089)60 04 27 26
	V	Marion Hubner marion.huber@unibw.de	(089)60 04 27 26

MÜNSTER

KSHG Frauenstr. 3-6 48143 Münster ☎ (0251)49 51 9000 Fax: (0251)49 51 9490 kshg@bistum-muenster.de www.kshg-muenster.de	SP/L	André Pollmann pollmann-a@bistum-muenster.de	(0251) 49 51 9000
	PR	Michaela Bans bans@bistum-muenster.de	(0251) 49 51 9441
	PR	Barbara Brockmann brockmann-b@bistum-muenster.de	(0251) 49 51 9442
	R	Sören Runkel runkel-s@bistum-muenster.de	(0251)49 51 9536
	R	Dominik Bulla bulla@bistum-muenster.de	(0251)49 51 9456
	R	Theresa Sothmann sothmann@bistum-muenster.de	(0251)49 51 9447
	R	Christian Lischka lischka@bistum-muenster.de	(0251)49 51 9444
	R	Sebastian Salaske salaske-s@bistum-muenster.de	(0251)49 51 9453
	DP	Kerstin Stermann-Baasch Stermann-baasch@bistum-muenster.de	(0251)49 51 9000
	V	Anja Höing hoeing-a@bistum-muenster.de	(0251)49 51 9462

	V	Victoria Heeke heeke@bistum-muenster.de	(0251)49 51 9461
Mentorat in der KSHG (Anschrift s.o.)	R	Veronika Hüning huening-v@bistum-muenster.de	(0251)49 51 9411
	R	Johannes Gröger groeger@bistum-muenster.de	(0251)49 51 9410
	PR	Jochen Hesper hesper@bistum-muenster.de	(0251)49 51 9445

NÜRNBERG

KHG Königstr. 64 90402 Nürnberg ☎ (0911)23 46-171 mail@khg-nuernberg.de www.khg-nuernberg.de	PR/L	Dr. Monika Tremel monika.tremel@khg-nuernberg.de	(0911)23 46-170
	PR	Michael Albrecht michael.albrecht@khg-nuernberg.de	(0911)23 46-172
	V	Rosi Lehner rosi.lehner@khg-nuernberg.de	(0911)23 46-171

NÜRTINGEN

Ökumen. Hochschulgemeinde Kirchstr. 6 72622 Nürtingen ☎ (07022)21 65 874 oekhg@evkint.de www.oekhg.de	HS/L	Alexandra Holzbauer	
---	------	---------------------	--

OFFENBURG-KEHL-GENGENBACH

KHG Zähringer Str. 38 77652 Offenburg ☎ (0781) 63 92 98 28 info@khg-offenburg-kehl.de www.khg-offenburg-kehl.de	PR/L	Thomas Rentmeister info@khg-offenburg-kehl.de	
---	------	--	--

OLDENBURG

KHG Unter den Linden 23 26129 Oldenburg ☎ (0441)7 37 34 Fax: (0441)7 21 17 khg@khg-oldenburg.de www.khg-oldenburg.de	PR/L	Ute Marita Winter u.m.winter@khg-oldenburg.de	(0441)73 731
	V	Mirjam Muschalla m.muschalla@khg-oldenburg.de	

OSNABRÜCK

KHG Lohstr. 16-18 49074 Osnabrück ☎ (0541)3 50 71 10 Fax: (0541)3 50 71 19 info@khg-os.de www.khg-os.de	HP/L	Alexander Bergel bergel@khg-os.de	(0541)1 86 162
	PM	Johannes Siebenmorgen siebenmorgen@khg-os.de	(0157)75 27 67 68
	V	Dorothee Kern kern@khg-os.de	(0541)3 50 71 10

KHG/KSG Anschrift		Name und Anschrift der Hauptamtlichen	Telefon
PADERBORN			
KHG Gesellenhausgasse 3 33098 Paderborn ☎ (05251)2 73 93 Fax: (05251)28 02 00 info@khg-paderborn.de www.khg-paderborn.de	SP/L	Nils Petrat nils.petrat@khg-paderborn.de	
	GR	Simone Kornalewski simone.kornalewski@khg-paderborn.de	(05251)28 02 12
	V	Hildegard Krüger hildegard.krueger@khg-paderborn.de	
PASSAU			
KSG Kleiner Exerzierplatz 15A 94032 Passau ☎ (0851)96 67 402 ksg@ksg-passau.de www.ksg-passau.de	SP/L	Andreas Erndl erndl@ksg-passau.de	(0171)28 27 124
	R	Maria-Theresia Eber eber@ksg-passau.de	(0851) 5 66 44
POTSDAM			
KSG sPhilipp Neri%and Kath. Hochschularbeit Hegelallee 55 14467 Potsdam ☎ (0331)2 30 79 92 oder (0331)20 16 48 00 Fax: (0331)2 30 79 98 sprecher@ksg-potsdam.de www.ksg-potsdam.de	PR/L	Eva Wawrzyniak Eva.Wawrzyniak@erzbistumberlin.de	(01577) 30 24 379
REGENSBURG			
KHG Weiherweg 6 a 93051 Regensburg ☎ (0941)9 22 43 Fax: (0941)94 93 59 post@khg-regensburg.de www.khg-regensburg.de	SP/L	Hermann Josef Eckl hermannjosef.eckl@khg-regensburg.de	
	PR	Markus Holzapfel markus.holzapfel@khg-regensburg.de	
	PR	Dr. Alexander Flierl alexander.flierl@khg-regensburg.de	
	PR	Rena Ströher Rena.stroeher@khg-regensburg.de	
	V	Renate Hartmann sekretariat@khg-regensburg.de	
REUTLINGEN			
KHG Hochschule Reutlingen Alteburgstr. 150 72762 Reutlingen ☎ (07121)27 19 540 khg@ekhg.de www.ekhg.de	PR/L	Bernhard Wuchenauer bernhard.wuchenauer@drs.de	(0163)76 05 574

KHG/KSG Anschrift		Name und Anschrift der Hauptamtlichen	Telefon
ROSENHEIM			
HSG Pettenkofenstr. 9 83022 Rosenheim ☎ (08031)3 89 38-0 Fax: (08031)3 89 38-20 info@ssz-rosenheim.de www.hochschulgemeinde.de www.ssz-rosenheim.de	PR/L	Karl-Heinz Lehner lehner@ssz-rosenheim.de	(08031)3 89 38-10
	DSP	Agnes Kotouc kotouc@ssz-rosenheim.de	(08031)3 89 38-16
	V	Doris Werner werner@ssz-rosenheim.de	(08031)3 89 38-11
	V	Karin Flammensfeld flammensfeld@ssz-rosenheim.de	(08031)3 89 38-12
ROSTOCK			
KSG Petrus Canisius Häktweg 4 18057 Rostock ☎ (0381)2 42 34-0 www.ksg.christus-rostock.de	SP	Norbert Tober pfarrer.tober@katholische-kirche-ribnitz.de	
	PA/L	Christina Innemann innemann@christus-rostock.de (in Elternzeit bis 1.9.2017)	(0381) 24 23 429
RÜSSELSHEIM			
KHG Im Kleinen Ramsee 21 65428 Rüsselsheim ☎ (06142)96 25 846 khg.ruesselsheim@bistum-mainz.de www.khg-ruesselsheim.de	PR/L	Hilde Hasch hilde.hasch@bistum-mainz.de	(0176) 12 53 90 43
SAARBRÜCKEN			
KHG Hl. Edith Stein Fach 39 Universitätscampus 66123 Saarbrücken ☎ (0681)3 02 29 50 Fax: (0681)3 02 47 14 khg@khg-saarbruecken.de www.khg-edith-stein.de www.khg-saarbruecken.de	D/GF	Franz-Josef Dobelmann franz-josef.doebelmann@bgv-trier.de	
	V	Monika Schumacher monika.schumacher@bgv-trier.de	
SCHWÄBISCH-GMÜND			
Ökumenische HG Peter-und-Paul-Str. 17 73525 Schwäbisch-Gmünd ☎ (07171)18 17 85 ekhg.gd@drs.de www.EKHG.ph-gmuend.de	PR/L	Romanus Kreiling romanus.kreiling@drs.de	
SCHWEINFURT			
KHG an der FH Schweinfurt Friedrich-Ebert-Str. 26 (gegenüber Campus II) 97421 Schweinfurt ☎ (0931)38 80 950 www.khg-schweinfurt.de	HS/L	Dominik Gehringer dominik.gehringer@bistum-wuerzburg.de	

KHG/KSG Anschrift		Name und Anschrift der Hauptamtlichen	Telefon
SIEGEN			
Kath. Hochschulgemeinde Häutebachweg 5 57072 Siegen ☎ (0271)25 00 86 32 info@khg-siegen.de www.khg-siegen.de	SP/L	Markus Püttmann mpuettmann@khg-siegen.de	(0160) 90 55 28 93
	HR	Jochen Maiworm jmaiworm@khg-siegen.de	(0160) 4 56 09 09
	V	Andrea Simmich asimmich@khg-siegen.de	
SPEYER			
KHG an der Deutschen Universität für Verwaltungswissenschaften c/o Bischöfliches Ordinariat Große Pfaffengasse 13 67346 Speyer ☎ (06232)102 189 Fax (06232)102 491 www.khg-speyer.de	PR/L	Luise Gruender luise.gruender@bistum-speyer.de	(0151) 14 87 97 21
STUTTGART			
KHG Hospitalstr. 26 70174 Stuttgart ☎ (0711)2 26 31 40 Fax: (0711)2 26 93 58 info@khg-stuttgart.de www.khg-stuttgart.de	HP/L	Matthias Haas haas@khg-stuttgart.de	(0711)2 26 36 80
	HS	Anna von Haefen haefen@khg-stuttgart.de	(0711)22 00 77 77
	V	Annette Ruck sekretariat@khg-stuttgart.de	
ÖHG Hohenheim Ökumenische Hochschulgemeinde Paracelsusstr. 97 70599 Stuttgart ☎ (0711)4 59 71 51 Fax: (0711)45 97 39 11 info@oehg.de www.oehg.de	HS/L	Odilo Metzler (kath.) ometzler@oehg.de	(0711)4 59 71 52
	HS	Dr. Matthias Burger (ev.) dr.matthias.burger@oehg.de	(0711)4 59 71 53
	V	Birgit Fuchs fuchs-b@oehg.de	(07 11)4 59 71 51
Ökum. Studentenzentrum Allmandring 6 70569 Stuttgart ☎ (0711)68 70 68-00 Fax: (0711)68 70 68-20 info@oekumenisches-zentrum.de www.oekumenisches-zentrum.de	PR/L	Thomas Richter-Alender richter-alender@oekumenisches-zentrum.de	(0711)68 70 68-12
	V	Astrid Junge info@oekumenisches-zentrum.de	(07 11)68 70 68-10

KHG/KSG Anschrift		Name und Anschrift der Hauptamtlichen	Telefon
TRIER			
KHG Im Treff 27 54296 Trier ☎ (0651)1 66 55 khg-trier@bistum-trier.de www.khg-trier.com	PR/L	Kirsten Denker-Burr kirsten.denker-burr@bistum-trier.de	(0651)96 79 64 47
	V	Thomas Udelhofen khg-trier@bistum-trier.de	
TÜBINGEN			
KHG Schickhardtstr. 9 72072 Tübingen ☎ (07071)94 46-0 Fax: (07071)94 46-29 buero@khg-tuebingen.de www.khg-tuebingen.de	HP/L	Bernd Hillebrand hillebrand@khg-tuebingen.de	(07071)94 46-18
	HS	Kerstin Schelkle schelkle@khg-tuebingen.de	(07071)94 46-14
	V	Pia Pfeiffer pfeiffer@khg-tuebingen.de	(07071)94 46-11
	V	Claudia von Au vonau@khg-tuebingen.de	(07071)94 46-17
ULM			
Ulmer Studentengemeinden Münchner Str. 1 89073 Ulm ☎ (0731)2 52 40 info@ulmer-studentengemeinden.de www.ulmer-studentengemeinden.de	SP/L	Michael Zips michael.zips@ulmer-studentengemeinden.de	(0731)37 52 015
	PR	Beate Traum-Peters Beate.Traum-Peters@ulmer-studentengemeinden.de	
	V	Martina Kulzer	
VECHTA			
Kirche am Campus Feldmannskamp 1 49377 Vechta ☎ (04441)87 253-0 buero@kirche-am-campus.eu www.kirche-am-campus.eu	HS/L	P. Gregor Naumann OP gregor.naumann@kirche-am-campus.de	(0174)904 3808 (04441)87 253-1
	V	Irmgard Zeglin buero@kirche-am-campus.eu	
VILLINGEN-SCHWENNINGEN			
Kath. Studentenseelsorge Erzbergerstr. 11 78054 VS-Schwenningen ☎ (07720)8 55 78 16 kirche-at-campus@web.de www.kirche-at-campus.de	GR/L	Lucia Feuerstein	(01575) 33 24 021
WEIDEN			
KHG an der OTH Amberg-Weiden <u>Abteilung Weiden:</u> Hetzenrichter Weg 15 BW/WI-C010 92637 Weiden ☎ (0961) 382-1245 m.lommer@oth-aw.de www.oth-aw.de/studieren-und-leben/campusleben/khg-esg-seelsorge/	PR/L	Dr. Markus Lommer	

KHG/KSG Anschrift		Name und Anschrift der Hauptamtlichen	Telefon
WEIMAR			
KSG c/o ESG Jena Herderzentrum Herderplatz 6/7 99423 Weimar ☎ (03641)52 25 46 www.ksg-weimar.de	HS/L	Sr. Ruth Stengel SMMP hochschuleseelsorgerin@ksg-jena.de	
WEINGARTEN			
EKHG St. Longinusstr. 8 88250 Weingarten ☎ (0751)5 92 86 info@ekhg-wgt.de www.ekhg-wgt.de	PR/L	Sabine Bumüller-Frank sabine.bumueller@ekhg-wgt.de	
Hochschulpastoral im Eugen-Bolz-Wohnheim Eugen-Bolz-Weg 2 88250 Weingarten ☎ (0751) 29 51 04-0 Anita.wenger@eb-wohnheim.de www.eb.fh-weingarten.de	HL	Anita Wenger	
WERNIGERODE (Harz)			
Christl. Studentengemeinde Kath. Pfarramt St. Bonifatius Sagemühlengasse 18 38855 Wernigerode ☎ (03943)63 42 18 Fax: (03943)90 30 44 pfarrer@kath-kirche-wernigerode.de www.kath-kirche-wernigerode.de	HS/L	Stefan Hansch pfarrer@kath-kirche-wernigerode.de	
WIESBADEN			
KHG RheinMain Hochschule Wiesbaden (Kontakt siehe unter Geisenheim)	HS/L	Dr. Herbert Poensgen	(0611) 17 41 54
WISMAR			
KSG c/o Kath. Pfarramt St. Laurentius Turnerweg 12 23970 Wismar ☎ (03841)28 23 28 Fax: (03841)28 23 30 st.laurentius-wismar@t-online.de www.katholische-kirche-wismar.de	D	Radek Dluzewski radekdl@wp.pl	
WITTICHENAU			
Sorb. Studentenseelsorge Zejlerstr. 2 01920 Crostwitz ☎ (035796)8 04 00 Fax: (035796)8 04 05 www.pfarrei-crostwitz.de	HP/L	Clemens Rehor cr@hrjehor.de	

KHG/KSG Anschrift		Name und Anschrift der Hauptamtlichen	Telefon
WOLFENBÜTTEL			
KSG c/o KHG Braunschweig Schleinitzstr. 17 38106 Braunschweig ☎ (0531)34 39 11 Fax: (0531)33 82 89 info@khg-braunschweig.de	PR/L	Bettina Wehr	
WORMS			
KHG Erenburger Str. 20 67549 Worms ☎ (06241) 9 20 40 18 Fax(06214) 9 20 40 50 khg@hs-worms.de www.khg-worms.de	HS/L	P. Daniel Stadtherr OP	
WUPPERTAL			
KHG Auer Schulstr. 13 42103 Wuppertal ☎ (0202)31 90 85 85 Fax ☎0202)31 90 85 85 9 sekretariat@khg.info www.khg.info www.facebook.com/KHG.Wuppertal	HP/L	Klaus Groß-Rohde grosse-rhode@khg.info	
	GR	Peter Stamm	
	V	Elke Löscher	
WÜRZBURG			
KHG Hofstallstr. 4 97070 Würzburg ☎ (0931)3 54 53-0 Fax: (0931)3 54 53-20 info@khg-wuerzburg.de www.khg-wuerzburg.de	P/L	Dipl.-Theol. Burkhard Hose Burkhard.Hose@khg-wuerzburg.de	(0931)3 54 53-10
	R	Ulrike Michel-Schurr ulrike.michel-schurr@khg-wuerzburg.de	(0931)3 54 53-11
	R	Gabriele Denner gabriele.denner@khg-wuerzburg.de	(0931)3 54 53-14
	R	Elisabeth Wöhrle elisabeth.woehrle@khg-wuerzburg.de	(0931)3 54 53-17
	R	Richard Hübner richard.huebner@khg-wuerzburg.de	(0931)3 54 53-22
	R	Michael Ottl michael.ottl@khg-wuerzburg.de	(0931)3 54 53-16
	R	Dr. Armin Bettinger armin.bettinger@bistum-wuerzburg.de	(0931)3 54 53-21
	V	Helga Reinhard Helga.Reinhard@bistum-wuerzburg.de	(0931)3 54 53-0
	V	Karin Niefnecker karin.niefnecker@bistum-wuerzburg.de	(0931)3 54 53-13
	V	Lydia Frauenfeld lydia.frauenfeld@bistum-wuerzburg.de	(0931)3 54 53-26

Kath. Akademikerseelsorge R
in der Diözese Würzburg
info@akademikerseelsorge-wuerzburg.de
www.akademikerseelsorge-wuerzburg.de

Michael Ottl

(0931)3 54 53-16

ZITTAU

Ökumen. Studentengemeinde HP/L Thomas Cech
Pfarrbüro Zittau pfarrer@wegkreuz.de
Lessingstr. 18
02763 Zittau
☎ (03583)5 00 960
info@wegkreuz.de
www.oegszittau.wordpress.com

ZWICKAU

Zwickauer Studenten- SP/L P. Sebastian Büning OMI
gemeinde (ZSG) buening@oblaten.de
Schloßstr. 9-11
08056 Zwickau
www.fh-zwickau.de/ksg

2. ITALIEN

Telefonvorwahl: 0039

KHG/KSG Anschrift	Name und Anschrift der Hauptamtlichen	Telefon
----------------------	--	---------

BOZEN

Studentenseelsorge Dr. Josef Torggler
Diözese Bozen-Brixen studentenseelsorge@bz-bx.net
Domplatz 2
I-39100 Bozen
☎ u. Fax: +39(471)58 45 558
studentenseelsorge@bz-bx.net
www.bz-bx.net/studentenseelsorge

Studentenheim Haus Benedikt P. Otto Grillmeier
Kloster Muri-Gries
Grieser Platz 19 V Livia Bakti
I-39100 Bozen
☎ + 39 (471) 06 24 00
Fax: + 39 (471) 06 24 10
hsb@muri-gries.it
www.muri-gries.it

3. ÖSTERREICH

Telefonvorwahl: 0043

KHG/KSG Anschrift		Name und Anschrift der Hauptamtlichen	Telefon
GRAZ			
KHG Leechgasse 24 A-8010 Graz ☎ +43(316)32 26 28 Fax: +43(316)32 26 28-25 khg-graz@graz-seckau.at www.khg-graz.at	HS/L	MMag. Alois Kölbl koelbl@khg-graz.at	(0316)32 26 28-13
	SS	P. Mag. Martin Rauch SJ rauch@khg-graz.at	(0676)87 42 32 03
	SS	P. Mag. Albert Holzknecht SJ holzknecht@khg-graz.at	(0676)87 42 32 05
	SS	Sr. Vanda Both sa both@khg-graz.at	(0676)87 42 32 01
	PA	Mag. Barbara Rutter-Wrann wrann@khg-graz.at	(0676)87 42 32 00
	R	Mag. Peter Rosegger rosegger@khg-graz.at	(0676) 87 42 32 02
	A	Mag.a. Jennifer Brunner, MA brunner@khg-graz.at	(0316)32 26 28 16
	A	Mag. Brigitte Rinner rinner@khg-graz.at	(0316)87 42 32 12
	A	Stephanie Graf, MA (Heim-/Wirtschaftsleiterin) stephanie.grafl@graz-seckau.at	(0316)32 26 28
	A	Anita Gradwohl (Heimverwaltung u. Sekretariat) anita.gradwohl@graz-seckau.at	(0316) 32 26 28
	V	Merita Meco m.meco@aai-graz.at	(0316)32 26 28 10
INNSBRUCK			
Unipfarre Josef-Hirn-Str. 7 A-6020 Innsbruck ☎ +43 (664)53 50 856 office@unipfarre.at www.unipfarre.at	HP/L	P. Gernot Wisser SJ	
	A	Vjekoslav Milosic	
KLAGENFURT			
KHG Nautilusweg 11 A-9020 Klagenfurt ☎ +43 (463)2 34 07 khg@aau.at http://khg.aau.at	HP/L	Mag. Hans-Peter Premur premur@gmx.at	
	PA	Mag. Anna Maria Kapeller amkapeller@gmx.at	

KHG/KSG Anschrift		Name und Anschrift der Hauptamtlichen	Telefon
LEOBEN			
KHG Erzherzog Johann-Str. 1 a A-8700 Leoben ☎ +43(3842)43 236 Leoben-stxaver.graz-seckau.at	HS/L	Dr. Markus Plöbst markus.ploebst@graz-seckau.at	
LINZ			
KHG Mengerstr. 23 A-4040 Linz ☎ +43 (732)24 40 11 Fax +43(732)24 40 11-72 khg@dioezese-linz.at www.khg-linz.at	HS/L	Dr. Markus Schlagnitweit markus.schlagnitweit@dioezese-linz.at	0676 87 76 35 01
	R	Mag.a.Theresa Stampler theresa.stampler@dioezese-linz.at	(0732) 24 40 11 68
	PA	Mag. (FH) Gerald Schuster gerald.schuster@dioezese-linz.at	0676 87 76 55 61
	PA	Eva-Maria Bergmayr, MA Eva.bergmayr@dioezese-linz.at	(0732) 24 40 11 54
	GF/HL	Ing. Mag. Rainer Burgstaller Rainer.burgstaller@khg.jku.at	(0732) 24 40 11 69
	V	N.N.	(0732) 24 40 11 73
SALZBURG			
Universitätspfarre/ Kath. Hochschulgemeinde Wiener Philharmonikergasse 2 A 5020 Salzburg ☎ +43(662)84 13 27 Fax: +43(662)84 13 27-6 khg@kirchen.net www.khg-salzburg.at	HP/L	Dr. Johann Wilhelm Klaushofer jw.klaushofer@kirchen.net	(0662)84 13 27-72
	HS	MMag. Günther Jäger guenther.jaeger@kirchen.net	(0676)87 46 66 10
	HS	MMag Christian Wallisch-Breitsching (Heimleitung, Wirtschaftl. Leitung) christian.wallisch-breitsching@kirchen.net	(0662)84 13 27-79
	PA	Bacc. Theol. Szidónia Lörincz szidonia.lorincz@kirchen.net	(0662)84 13 27-76
	V	Ana Ertl	(0662) 84 13 27
WIEN			
KHG Edith Stein Haus Ebendorfer Str. 8 A-1010 Wien ☎ + 43(664) 4 08 35 87 Fax: + 43(664) 4 08 35 87 31 khg.office@edw.or.at www.khg.or.at	SS/L	P. Dr. Martin Mayerhofer FSO m.mayerhofer@edw.or.at	(0664)8 05 24-61 16
	SS	Simon De Keukelaere s.dekeukelaere@edw.or.at	(0676)64 76 242
	SS	P. Christoph Matyssek fscb c.matyssek@edw.or.at	(0664)8 05 24 61 68
	R	Tobias Maier t.maier@edw.or.at	(0660)53 59 179
	V	Ingrid Felix i.felix@edw.or.at	(0664)8 05 24 61 13

KHG Zentrum Karlskirche Gußhausstr. 10 A-1040 Wien ☎ (+43 1)50 44 072 Fax: (+43 1)50 44 072-4 khg2@pop.tuwien.ac.at www.khg.or.at	HS/L	Dr. Albert Steinvorth asteinvo@pop.tuwien.ac.at	(0664)8 05 24 61 20
KHG Zentrum Zaunscherbgasse 4 A-1210 Wien ☎ 0650 928 50 60	HS/L	Dr. Albert Steinvorth	
KHG Zentrum Zaunscherbgasse 6 A-1210 Wien ☎ 0650 542 61 06	HS/L	Dr. Albert Steinvorth	
KHG Zentrum für Universitätsseelsorge a.d. BOKU u. WU Studentenhaus Peter-Jordan-Str. 29 A-1190 Wien ☎/Fax: (+43 1) 369 55 85/13 oder: (+43 1) 0664 82 43 671 www.khg.or.at	HS/L PA	Msgr. Mag. Helmut Schüller h.schueller@edw.or.at Mag. Hans Kouba h.kouba@edw.or.at	(0664)5 42 07 34
KHG Zentrum Pfeilgasse 3 a A-1080 Wien Tel.: (0664)8 05 24 61 12	SS/L	P. Dr. Thomas Figl CO t.figl@edw.or.at	

4. SCHWEIZ

Telefonvorwahl 0041

KHG/KSG Anschrift		Name und Anschrift der Hauptamtlichen	Telefon
BASEL			
Kath. Universitätsgemeinde Basel Herbergsgasse 7 CH-4051 Basel ☎ (0041)61 264 63 63 kug@unibas.ch www.kug.unibas.ch	HS/L	P. Jiri Obruja SJ Jiri.obruja@unibas.ch	(0) 61 2 64 63 53
	V	Esther Müller esth.mueller@unibas.ch	(0)61 2 64 63 63
	V	Sylvia Laumen s.laumen@unibas.ch	(0)61 2 64 63 61

KHG/KSG Anschrift		Name und Anschrift der Hauptamtlichen	Telefon
Bern			
Kath. Hochschuleseelsorge aki Alpeneggstr. 5 CH-3012 Bern ☎ +41 (31)30 71 414 info@aki-unibe.ch www.aki-unibe.ch	HS/L	Dr. Thomas Philipp thomas.philipp@aki-unibe.ch	+41 (31)3 07 14 32
	HS	Basil Schweri basil.schweri@aki-unibe.ch	+ 41 (31)3 07 14 31
	V	Beatrice Jeitziner	
	V	Liliane Wanner	
FRIBOURG			
Katholische Universitäts- Gemeinde Haus Kairos Rue Techtermann 8 A CH-1700 Fribourg ☎ +41(26)3 00 71 70 kug@unifr.ch www.unifr.ch/kug	HS/L	Martin Bergers kug@unifr.ch	+41(26) 3 00 71 70
Aumônerie Catholique Francophon Rue Techtermann 8 A CH-1700 Fribourg ☎ + 41 (26)3 00 71 71 ww.unifr.ch/acf	HS/L	Père Leszek Woroniecki leszek.woroniecki@unifr.ch	
LAUSANNE			
Seelsorge UNIL-EPFL La Grange Dorigny CH-1015 Lausanne ☎ (021)6 92 21 47 Fax: (021)6 92 21 45 aumonerie@unil.ch aumonerie@epfl.ch www.unil.ch/aum	HS/L	Xavier Gravend xavier.gravend@epfl.ch	+ 41 21 69 36 047
LUZERN			
Hochschuleseelsorge a.d. Universität Luzern Frohburgstr. 3, Postfach 44 66 CH-6002 Luzern ☎ +41 2 29 51 02 Fax +41 2 29 50 01 www.unilu.ch/horizonte	HS/L	P. Andreas Schalbetter SJ andreas.schalbetter@unilu.ch	+41 2 29 51 00
	V	Anja Rosenberg horizonte@unilu.ch	+41 2 29 51 02
NEUCHATEL			
Aumônerie des étudiants Vieux Châtel 4 CH-2000 Neuchâtel ☎ (032)7 27 07 42 aumonerie.universite@admin.unine.ch www.cath-ne.ch	HS/L	Nicolas Blanc nicolas.blanc@cath-ne.ch	(032)72 00 563

KHG/KSG Anschrift		Name und Anschrift der Hauptamtlichen	Telefon
ST. GALLEN			
Kath. Universitätsseelsorge an der Universität St Gallen St. Gallen Dufourstr. 87 CH-9000 St. Gallen ☎ +41(0)7 12 22 95 10 akademikerhaus@unisg.ch www.akademikerhaus.ch	D	Thomas Reschke Thomas.Reschke@unisg.ch	
ZÜRICH			
Kath. Hochschulgemeinde aki Hirschengraben 86 CH-8001 Zürich ☎ +41 (44) 25 45 460 Fax: + 44 (44)2545 465 info@aki-zh	HS/L	P. Franz-Xaver Hiestand SJ franz-xaver.hiestand@aki-zh.ch	(044) 25 45 466
	HS	Martin Föhn SJ martin.foehn@aki-zh.ch	(044) 25 45 469
	V	Rachel Philipona rachel.philipona@aki-zh.ch	(044) 25 45 460
www.aki-zh.ch			

5. MITGLIEDSORGANISATIONEN IM FORUM

Institution Anschrift		Name und Anschrift	Telefon
AGV			
Arbeitsgemeinschaft Kath. Studentenverbände e.V. Luisenstraße 36 53129 Bonn ☎ und Fax: (0228)2 42 18 94 info@agvnet.de www.agvnet.de		Moritz Findeisen (Vorsitzender) findeisen@agvnet.de	
AGT			
Bundesfachschaft Kath. Theologie Geschäftsführung gf@bundesfachschaft-theologie.de www.bundesfachschaft-theologie.de	GF	Marcus Beck Frauenplatz 14 a 80331 München	(0171) 69 15 495
Arbeitsgemeinschaft Katholischer Hochschulgemeinden (AKH)			
AKH c/o Forum Hochschule und Kirche Rheinweg 34 53113 Bonn ☎ (0228)9 23 67-0 Fax: (0228)9 23 67-15 info@fhok.de www.fhok.de		Stephan Köser (Vorsitzender) Hermann-Köhl-Str. 25 86159 Augsburg	(0157)87 87 91 27
	GF	Dr. Lukas Rölli roelli@fhok.de	(0228)9 23 67-31
AKSB			
Arbeitsgemeinschaft katholisch- sozialer Bildungseinrichtungen in der Bundesrepublik Deutschland e.V. Heilsbachstr. 6 53123 Bonn ☎ (0228)2 89 29-30 Fax: (0228)2 89 29-57 info@aksb.de www.aksb.de		Dr. Michael Reitemeyer (Vors.) Ludwig-Windthorst-Haus Gerhard-Kues-Str. 16 49808 Lingen reitemeyer@lwh.de www.lwh.de	(0591)61 02-122
	GF	Dr. Karl Weber weber@aksb.de	(0228)2 89 29-50
Bundesverband Kath. Studentenheime e.V.			
c/o Thomas Morus Burse Kappler Str. 57 79117 Freiburg ☎ (0761)68 06-540 Fax: (0761)68 06-550 www.katholische-studentenwohnheime.de		Andreas Braun (1. Vorsitzender) braun@katholische-studentenwohnheime.de	(0761)6 80 65 35
CUSANUSWERK			
Baumschulallee 5 53115 Bonn ☎ (0228)98 38 40 Fax: (0228)9 83 84 99 info@cusanuswerk.de www.cusanuswerk.de	L	Prof. Dr. Georg Braungart georg.braungart@cusanuswerk.de	
	GS	Dr. Thomas Scheidtweiler thomas.scheidtweiler@cusanuswerk.de	(0228)98 38 435

Institution Anschrift	Name und Anschrift	Telefon
Hildegardis-Verein		
Frauen-Studien-Fördern Wittelsbacherring 9 53115 Bonn	Prof. Dr. Gisela Muschiol (Vorsitzende) muschiol@hildegardis-verein.de	
☎ (0228)96 59 249 Fax: (0228)96 95 226 post@hildegardis-verein.de www.hildegardisverein.de	GF Birgit Mock mock@hildegardis-verein.de	
Konferenz für Hochschulfragen und Hochschulpastoral (KHH)		
KHH c/o Sekretariat der DBK Bereich Glaube und Bildung Kaiserstr. 161 53113 Bonn	Michael Karger m.karger@dbk.de	
☎ (0228)1 03-351 Fax: (0228)1 03-201 www.dbk.de	Dr. Jakob Johannes Koch J.Koch@dbk.de	
KAAD		
Kath. Akademischer Ausländer-Dienst Hausdorffstr. 151 53129 Bonn	Prof. Eberhard Schockenhoff (Präsident)	
☎ (0228)9 17 58-0 Fax: (0228)9 17 58-58 zentrale@kaad.de www.kaad.de	Dr. Hermann Weber (Generalsekretär) weber@kaad.de	
KEB		
Katholische Erwachsenenbildung Deutschland . Bundesarbeits- gemeinschaft e.V. Rheinweg 34 53113 Bonn	Elisabeth Vanderheiden (Vors.)	
☎ (0228)9 02 47-0 Fax: (0228)9 02 47-29 keb@keb-deutschland.de www.keb-deutschland.de	GF Andrea Hoffmeier hoffmeier@keb-deutschland.de	
Konferenz für Katholische Hochschulpastoral (KHP)		
KHP c/o Forum Hochschule und Kirche Rheinweg 34 53113 Bonn	Jürgen Hüntten (Vorsitzender) Kath. Hochschulgemeinde Merowingerstr. 170 40225 Düsseldorf huentten@khg-duesseldorf.de	(0211)93 49 20
☎ (0228) 9 23 67-0 Fax: (0228) 9 23 67-15 info@fhok.de www.fhok.de	GF Dr. Lukas Rölli roelli@fhok.de	(0228)9 23 67-31

6. HOCHSCHULREFERENTEN DER DEUTSCHEN (ERZ-)DIÖZESEN

Diözese	Name und Anschrift
Aachen	zur Zeit vakant Bischöfliches Generalvikariat Kategoriale Seelsorge / Flüchtlingsarbeit Klosterplatz 7 52062 Aachen ☎ (0241)45 25 16 Fax: (0241)45 25 54 www.seelsorge.kibac.de
Augsburg	Prof. Dr. Gerda Riedl Bischöfliches Ordinariat Hauptabt. VI Glaube und Lehre . Hochschule . Gottesdienst und Liturgie Fronhof 4 86152 Augsburg ☎ (0821)31 66 60 00 Fax: (0821)31 66 60 09 gerda.riedl@bistum-augsburg.de www.bistum-augsburg.de
Bamberg	Erzbischöfliches Ordinariat Hauptabteilung Seelsorge Prof. Dr. Peter Wünsche Jakobsplatz 9 96049 Bamberg ☎ (0951)50 22 103 Fax: (0951)50 22 109 seelsorgeamt@erzbistum-bamberg.de www.hauptabteilung-seelsorge.kirche-bamberg.de
Berlin	Peter Schaumann Erzbischöfliches Ordinariat Dezernat IV: Schule, Hochschule und Erziehung Niederwallstr. 8-9 10117 Berlin ☎ (030)32 68 41 26 Fax: (030)32 68 42 33 schule@erzbistumberlin.de www.erzbistumberlin.de
Dresden-Meißen	Ordinariatsrat Wilfried Lenssen Bischöfliches Ordinariat Abt. Schulen und Hochschulen Käthe-Kollwitz-Ufer 84 01309 Dresden ☎ (0351)3 36 47 63 Fax: (0351)3 36 48 63 schulabteilung@ordinariat-dresden.de www.bistum-dresden-meissen.de

Diözese	Name und Anschrift
Eichstätt	Bischöfliches Ordinariat Hauptabt. V Religionsunterricht, Schulen und Hochschulen Hauptabteilungsleiter Dr. Peter Nothhaft, M.A., Diakon Luitpoldstr. 6 85072 Eichstätt ☎ (08421)5 02 40 Fax: (08421)5 02 49 pnothaft@bistum-eichstaett.de www.bistum-eichstaett.de
Erfurt	Dr. Anne Rademacher Seelsorgeamt des Bistums Erfurt Regierungsstraße 44 a 99084 Erfurt ☎ (0361)6 57 23 10 Fax: (0361)6 57 23 19 Seelsorgeamt@Bistum-Erfurt.de www.bistum-erfurt.de
Essen	Oberstudiendirektor i.K. Bernd Ottersbach Bischöfliches Generalvikariat Dezernat 2 Schule und Hochschule Zwölfiling 16 45127 Essen ☎ (0201)2 20 43 42 Fax: (0201)2 20 46 19 bernd.ottersbach@bistum-essen.de www.schule.bistum-essen.de
Freiburg	Erzbischöfliches Ordinariat Freiburg Dr. Karsten Kreutzer (bis 30.06.2017) Referat Hochschulen und Hochschulpastoral Schoferstr. 2 79098 Freiburg ☎ (0761)2 18 82 20 Fax: (0761)2 18 87 62 27 karsten.kreutzer@ordinariat-freiburg.de www.erzbistum-freiburg.de
Fulda	Diözesanjugendpfarrer Thomas Renze Bischöfliches Generalvikariat Leitung Seelsorgeamt Paulustor 5 36037 Fulda ☎ (0661)8 72 95 Fax: (0661)8 72 24 leitung.seelsorgeamt@bistum-fulda.de www.bistum-fulda.de

Diözese	Name und Anschrift
Görlitz	<p>Jörg Maywald Schulabteilung Carl-von-Ossietzky-Str. 41 02826 Görlitz ☎ (03581)47 82 31 j.maywald@bistum-goerlitz.de www.bistum-goerlitz.de</p>
Hildesheim	<p>Pastoralreferent Frank Pätzold Hauptabteilung Bildung Bischöfliches Generalvikariat Domhof 24 31134 Hildesheim ☎ (05121)30 72 98 frank.paetzold@bistum-hildesheim.de www.bistum-hildesheim.de</p>
Hamburg	<p>Erzbistum Hamburg Abteilung Schule und Hochschule Dr. Burkhard Conrad Am Mariendom 4 20099 Hamburg ☎ (040) 24 87 73 68 conrad@erzbistum-hamburg.de www.erzbistum-hamburg.de</p>
Köln	<p>Dr. Peter Krawczack Erzbischöfl. Generalvikariat Abt. Schulpastoral und Hochschulen 50606 Köln ☎ (0221) 16 42 37 60 Fax: (0221) 16 42 39 24 peter.krawczack@erzbistum-koeln.de www.erzbistum-koeln.de</p>
Limburg	<p>Andreas von Erdmann Dezernat Schule und Bildung Bischöfliches Ordinariat Rossmarkt 12 65549 Limburg ☎ (06431)29 52 35 Fax: (06431)29 52 37 a.erdmann@bistumlimburg.de www.schule.bistumlimburg.de</p>

Diözese	Name und Anschrift
Magdeburg	<p>Akademiedirektor Dr. Reinhard Grütz Kath. Akademie An der Moritzkirche 6 06108 Halle/Saale ☎ (0345)2 90 00 87 Fax: (0345)2 90 00 89 info@katholische-akademie-magdeburg.de www.katholische-akademie-magdeburg.de</p>
Mainz	<p>Bischöfliches Ordinariat Christine Schalk Postfach 15 60 55005 Mainz ☎ (06131)25 35 23 Fax: (06131)25 38 52 christine.schalk@bistum-mainz.de www.bistum-mainz.de</p>
München und Freising	<p>Erzbischöfliches Ordinariat Hochschul- und Schulpastoral Martin Obermeyer Dachauer Str. 50 / III, Rückg. Postfach 33 03 60 80063 München ☎ (089)21 37 20 75 maobermeyer@eomuc.de www.erzbistum-muenchen.de/hochschulpastoral</p>
Münster	<p>Dr. William Middendorf Leiter Hauptabt. Schule u. Erziehung Bischöfliches Generalvikariat Kardinal-von-Galen-Ring 55 48149 Münster ☎ (0251)49 54 12 Fax: (0251)4 95 60 75 sekr.leitung-schule@bistum-muenster.de www.bistum-muenster.de</p>
Osnabrück	<p>Dr. Winfried Verburg Bischöfliches Generalvikariat Schule und Hochschulen Domhof 2 49074 Osnabrück ☎ (0541)31 83 50 w.verburg@bistum-os.de www.bistum-osnabrueck.de</p>

Diözese	Name und Anschrift
Paderborn	Domprobst Monsignore Joachim Göbel Erzbischöfliches Generalvikariat HA Schule und Erziehung Postfach 14 80 33044 Paderborn ☎ (05251)1 25 12 33 joachim.goebel@erzbistum-paderborn.de www.erzbistum-paderborn.de
Passau	Ordinariatsrat Dr. Hans-Peter Eggerl Bischöfliches Ordinariat Hauptabteilung Schulen und Hochschule Domplatz 7 94032 Passau ☎ (0851)39 34 100 hans-peter.eggerl@bistum-passau.de www.bistum-passau.de
Regensburg	Domdekan Johannes Neumüller Bischöfliches Ordinariat Referat Schule - Hochschule Weinweg 31, 5. Stock 93049 Regensburg ☎ (0941)5 97 15 01 Fax: (0941)5 97 15 08 jneumueller.schule@bistum-regensburg.de www.schulreferat-regensburg.de
Rottenburg - Stuttgart	Stefanie Wahle-Hohloch Bischöfliches Ordinariat Hauptabteilung IV Pastorale Konzeption Postfach 9 72101 Rottenburg a.N. ☎ (07472)16 93 18 Fax: (07472)16 95 70 SWahle@bo.drs.de www.drs.de
Speyer	Domdekan Dr. Christoph Kohl Bischöfliches Ordinariat Hauptabteilung II Schulen, Hochschulen und Bildung Große Pfaffengasse 13 67346 Speyer ☎ (06232)10 22 21 Fax: (06232)10 24 91 schulen-bildung@bistum-speyer.de www.bistum-speyer.de/schulabteilung

Diözese	Name und Anschrift
Trier	<p>Horst Drach Bischöfliches Generalvikariat ZB 1.1 Hinter dem Dom 6 54290 Trier ☎ (0651)71 05 227 Fax: (0651)71 05 592 horst.drach@bgv-trier.de www.bistum-trier.de</p>
Vechta	<p>Prof. Dr. Franz Bölsker Bischöflich Münstersches Offizialat An der Christoph-Bernhard-Bastei 8 49377 Vechta ☎ (04441)87 22 23 Fax: (04441)87 24 43 schule@bmo-vechta.de www.offizialatsbezirk-oldenburg.de</p>
Würzburg	<p>Domdekan Msgr. Günter Putz Bischöfliches Ordinariat Hauptabt. III: Schule und Erziehung Sterngasse 16 (Postanschrift) 97070 Würzburg ☎ (0931)38 63 74 Fax: (0931)38 65 10 Guenter.Putz@bistum-wuerzburg.de www.bistum-wuerzburg.de</p>

Notizen